

INQUADRAMENTO GENERALE
SCALA 1:2.500

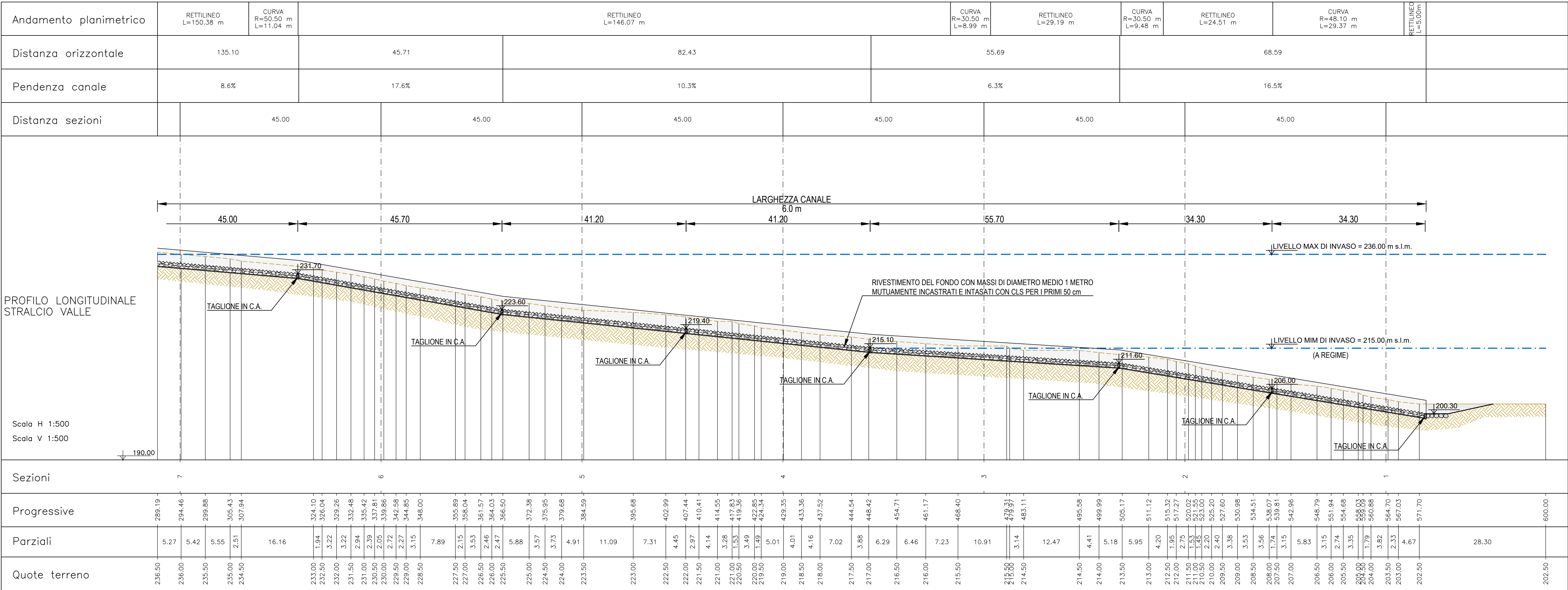



Regione Lombardia



Parco Regionale Valle del Lambro



Comune di Costa Masnaga (LC)

Oggetto

UTILIZZAZIONE DELLA CAVA DI BRENNIO QUALE VASCA DI LAMINAZIONE DEL TORRENTE BEVERA DI MOLTENO - COMUNE DI COSTA MASNAGA (LC)

PROGETTO ESECUTIVO
CANALE SCOLMATORE:
PROFILO LONGITUDINALE DI PROGETTO

Progettisti -Timbri e Firme

Consulenze

Progettazione Idraulica: prof. ing. Maurizio ROSSO - ing. Santo LA FERLITA
Progettazione Strutturale: ing. Piergiorgio LOCATELLI
Consulenza Geotecnica: prof. ing. Claudio DI PRISCO
Consulenza Ambientale: arch. Moris LORENZI

VERSIONE N°	DATA	DESCRIZIONE REVISIONE E RIFERIMENTI DOCUMENTI SOSTITUTIVI
0	SETTEMBRE 2017	EMISSIONE

Elaborato
T08
Scala
1:500